

Centros Públicos de Investigación
CONACYT

Fondo para el Desarrollo de
Recursos Humanos
(FIDERH)

Anuario 2006

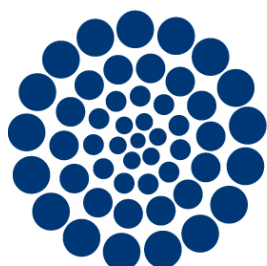

CONACYT

*Sistema de Centros Públicos
de Investigación*

FUNCIÓN SUSTANTIVA

Contribuir a la formación de recursos humanos altamente calificados, mediante el otorgamiento de financiamiento para la realización de estudios de posgrado en territorio nacional o en el extranjero, a través de un servicio confiable, oportuno y eficaz.

Servicios

- Otorgar créditos para la realización de estudios de nivel de posgrado.
- Conceder créditos a centros de enseñanza e instituciones dedicadas a promover y/o fomentar la educación superior.

Objetivo

Coadyuvar, mediante el otorgamiento de créditos educativos, a la formación y superación de especialistas técnicos y de grado superior en aquellas disciplinas científicas, tecnológicas y administrativas que en forma relevante contribuyan al desarrollo económico y social del país.

INFRAESTRUCTURA HUMANA Y MATERIAL

Infraestructura Humana

De conformidad con lo establecido en la cláusula séptima del contrato de fideicomiso, 17 empleados del Banco de México, se encargan del desempeño del Fondo, de los cuales 13 son personal de confianza y 4 de base.

Personal de la Institución	
	2005
Personal de Confianza	14
Sindicalizados o de Base	3
Total	17
Otros	0

Estructura Orgánica

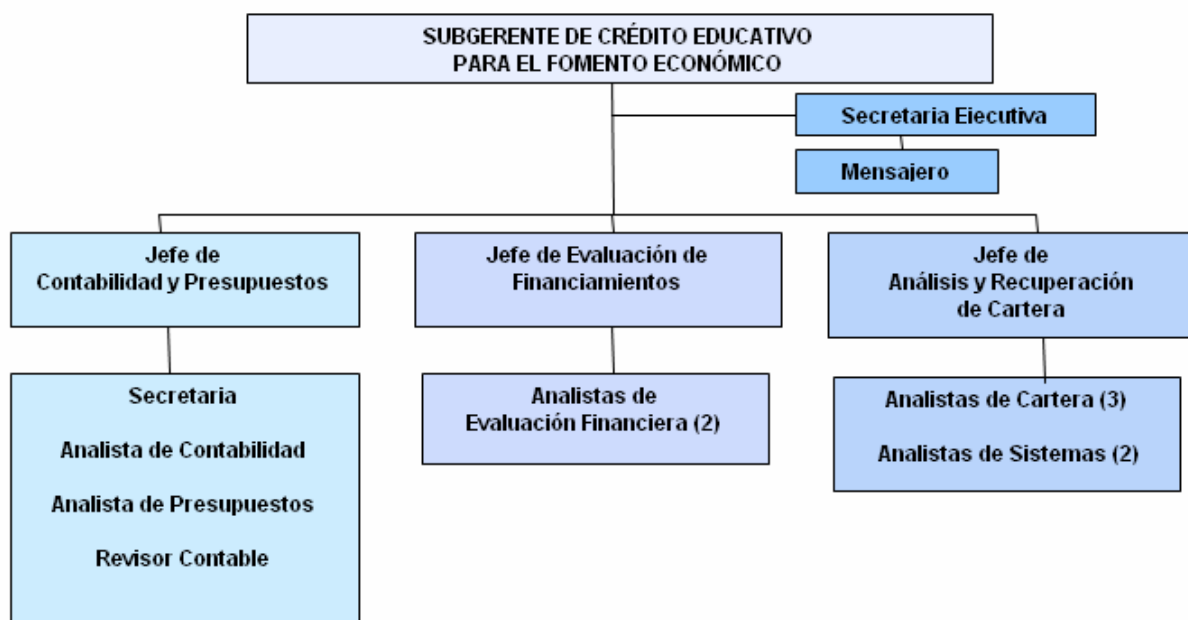

Plazas Totales: 17

Infraestructura Material

La sede del FIDERH se encuentra ubicada en Gante No. 21, Piso 1, Col. Centro, Deleg. Cuauhtémoc, México, D.F., C.P. 06000. El Fideicomiso cuenta actualmente con una infraestructura física distribuida en una superficie total de 520m².

FORMACIÓN DE RECURSOS HUMANOS Y DOCENCIA

Principales campos de estudio:

- Educación y humanidades
- Ciencias agropecuarias
- Ciencias de la salud
- Ingeniería y tecnología
- Ciencias sociales y administración
- Ciencias Naturales y Exactas.

Créditos aprobados en el ejercicio 2006

	En el Extranjero	En México
Grado Superior	275	37
Personal Académico	20	2
Total	295	39

DIFUSIÓN Y EXTENSIÓN

Como parte de la estrategia de difusión de los créditos educativos del FIDERH, se asistió a ferias destinadas a la promoción de estudios de posgrado en el país o en el extranjero y se realizaron visitas a instituciones de educación superior o con objetos afines al fideicomiso.

CUERPOS COLEGIADOS

Órgano de Gobierno

FIGURA JURIDICA: FIDEICOMISO

	COMITÉ TECNICO	REPRESENTANTE PROPIETARIO	REPRESENTANTE SUPLENTE
	PRESIDENCIA		
1	CONACYT	Dr. Gustavo Chapela Castañares	M. A. Alberto Mayorga Ríos
	SECRETARIO TÉCNICO		
	CONACYT	Lic. Carlos O'farrill Santibáñez	
	INTEGRANTES		
2	S E P	Dr. Julio Rubio Oca.	Lic. Ignacio E. Arvizu Hernández
3	S H C P	Lic. Sergio Montaña Fernández	Lic. Francisco Reyes Baños
4	S H C P	Dr. Alejandro Werner Wainfeld	Dr. Jesús Serrano Landeros
5	Banco de Mexico	C.P. Gerardo Zúñiga Villarce	Lic. Hernán Laborde Narváez
6	Banco de Mexico	Lic. Alejandro Garay Espinosa	
7	CONAFE	Dr. Roberto Moreira Flores	Lic. Fidel Benítez Villalobos
	ORGANO DE VIGILANCIA		
	Secretaría de la Función Pública	Lic. Mario Palma Rojo	Lic. Luis María Zapata Ferrer
	Delegado Fiduciario Especial	Lic. Armando Carballo Iturbide	
	Prosecretario	C.P. Alonso González Villanueva	

DIRECTORIO INSTITUCIONAL

Fondo para el Desarrollo de los Recursos Humanos (FIDERH)

Gante 21 piso 1
Col. Centro.
México, D. F.
C.P. 06000.

(01-55)

Lic. Armando Carballo Iturbide
Delegado Fiduciario Especial

Tel. 53-45-47-95
53-45-47-96

Lic. José Carlos Maldonado Ayala
Jefe de la Oficina de Evaluación de Financiamiento

Tel. 53-45-47-94
jmaldonado@banxico.org.mx

C.P. Alonso González Villanueva
Jefe de la Oficina de Contabilidad y Presupuesto

Tel. 53-45-47-91
alonso_gonzalez@banxico.org.mx

Lic. Luis Enrique Chavez Galicia
Jefe de la Oficina de Análisis y
Recuperación de Cartera

Tel. 53-45-47-90
luis_chavez@banxico.org.mx